

PIANO COMUNALE SPIAGGE - P.C.S.

Tav. 1.1.e. Studi preliminari di Primo livello. SIC, ZPS, Habitat

data di elaborazione - Aprile 2016

scala 1:5.000

Commissario Prefettizio
Dott.sa Maria Carolina Ippolito

Segretario generale
Dott.sa Stefania Tutino

Ufficio di piano
Geom. Francesco Federaro
Geom. Giovanni Della Rovere
Geom. Pietro Caterisano
Geom. Gaetano Ciampà
Geom. Angelo Manna
Geom. Giuseppe Stirparo

Progettisti incaricati
Ing. Sara Balduino

d.r.h. architetti associati
Arch. Sergio Dinale

collaborazione
Arch. Kristiana D'Agnolo

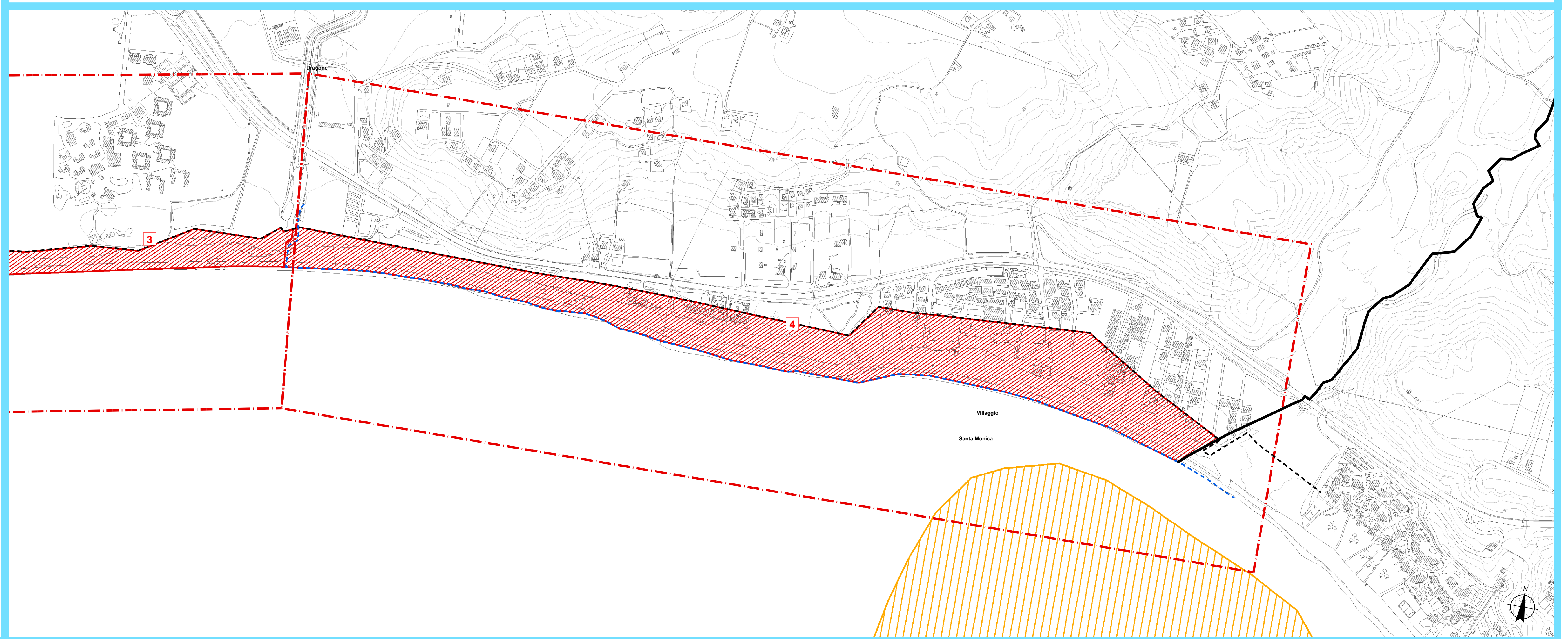
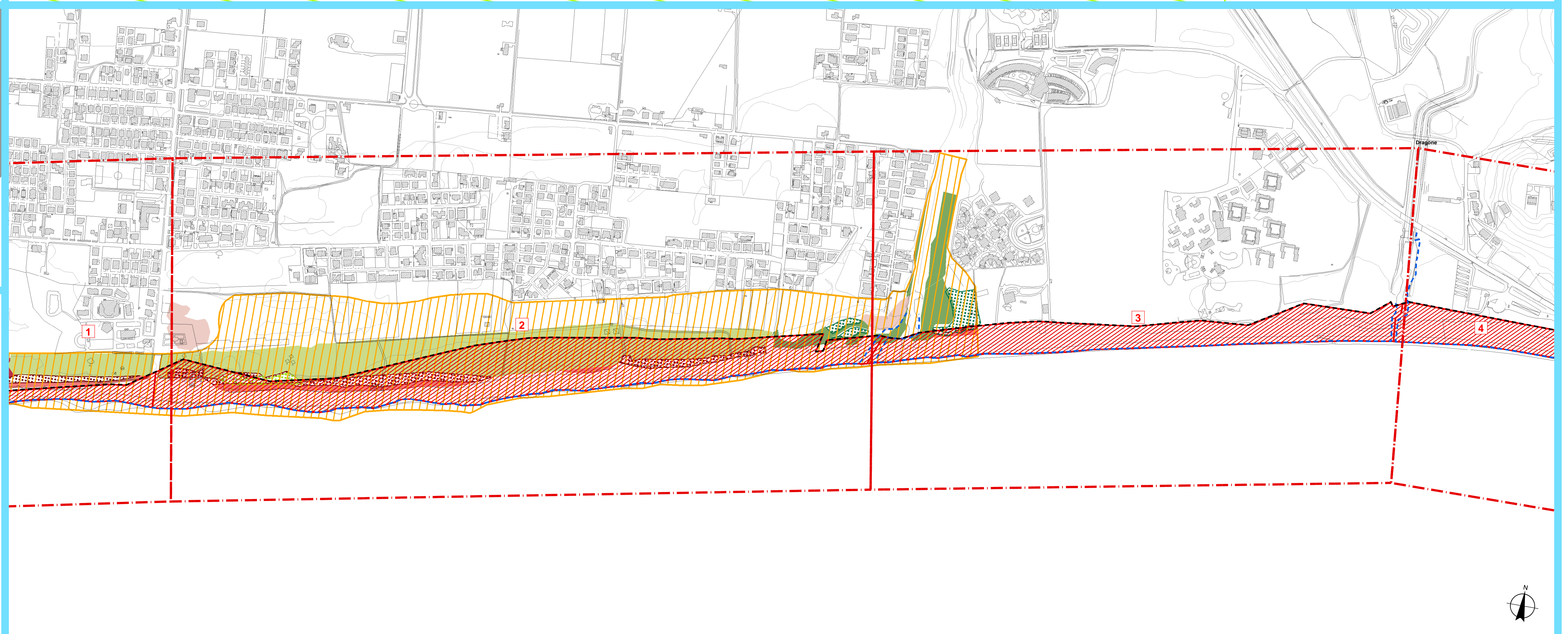
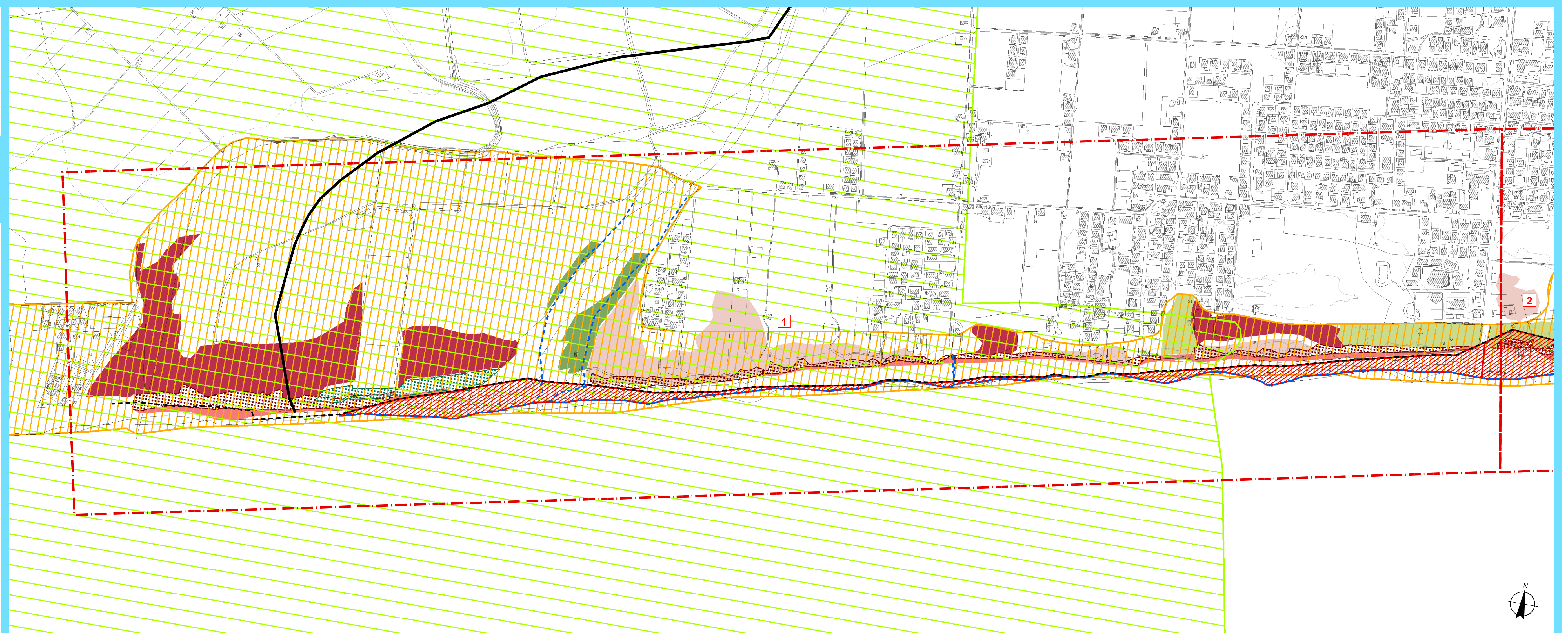

zona 1. fiume Tacina - via Mare Ionio
zona 2. via Mare Ionio - torrente Puzzoletto
zona 3. torrente Puzzoletto - torrente Dragone
zona 4. torrente Dragone - torrente Purgatorio

- confine comunale catastale
- - - - - dividente demaniale marittima
- - - - - linea di costa
- ▨ ambito di intervento del PCS
 - ▨ zona 1. fiume Tacina - via Mare Ionio
 - ▨ zona 2. via Mare Ionio - torrente Puzzoletto
 - ▨ zona 3. torrente Puzzoletto - torrente Dragone
 - ▨ zona 4. torrente Dragone - torrente Purgatorio
- ▨ ZPS
- ▨ SIC
- Habitat**
 - ▨ 2210_dune fisse
 - ▨ 2120_dune mobili
 - ▨ 2230_dune con prati di Malcomietalia
 - ▨ 2240_dune con prati di Brachypoidalia
 - ▨ 9320_Foreste di Olea e Ceratonia
 - ▨ 92D0_gallerie e forteti ripari meridionali
 - ▨ Phragmitetum communis
 - ▨ Rimboschimenti ad Eucalyptus